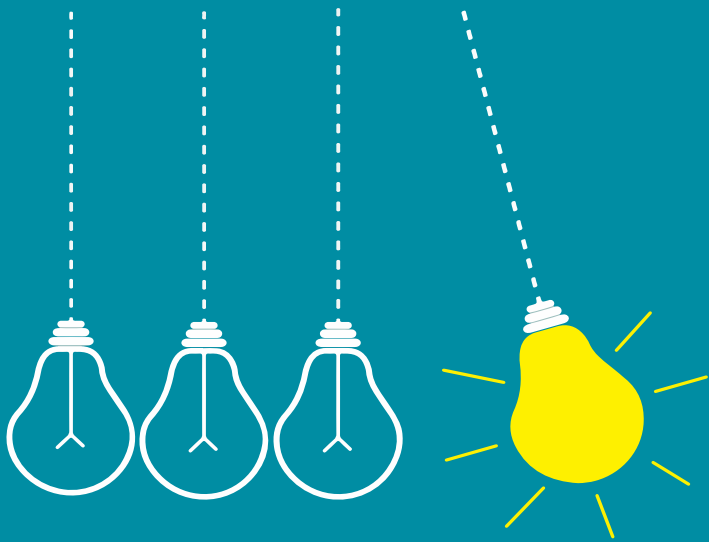

THINKIN'

Type 2 astHma Inflammation aNd Kol Innovative Network

WEBINAR **29-30 Gennaio 2021**

RAZIONALE SCIENTIFICO

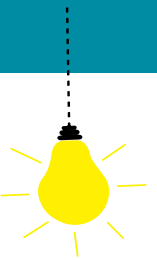

> L'asma grave rappresenta una patologia che impegna fortemente il medico e il sistema sanitario nella gestione diagnostica e terapeutica della malattia.
Anche se rappresenta in percentuale una piccola parte in termini di prevalenza (3%) la forma severa dell'asma comporta un impegno delle risorse sanitarie superiore al 60% della spesa globale per la gestione di tutti i pazienti asmatici.

> A fronte di questi problemi di gestione di pazienti affetti da asma grave essi presentano una qualità di vita estremamente compromessa dalla sintomatologia, che li rende spesso inabili nell'affrontare le comuni attività della vita quotidiana.

> La possibilità di poter usufruire delle nuove terapie biologiche, del nuovo inquadramento dell'infiammazione di tipo 2, ha certamente contribuito a migliorare la gestione terapeutica dei pazienti con asma grave riducendo la sintomatologia e migliorando la qualità di vita globale di questi pazienti.

> L'approccio diagnostico e terapeutico per questi pazienti è certamente cambiato rispetto agli anni precedenti e necessita di un continuo aggiornamento onde poter usufruire di queste terapie al meglio.

Venerdì, 29 Gennaio 2020

13.00 – 13.30 Registrazione dei partecipanti

13.30 – 14.00 Introduzione ed obiettivi del corso
Nunzio Crimi

SESSIONE 1
Asma grave e infiammazione di tipo 2
Moderatori: Sebastiano Gangemi, Salvatore Leonardi

14.00 – 14.20 L'immunologia dell'infiammazione di tipo 2
Luisa Ricciardi

14.20 – 14.40 L'epidemiologia dell'asma grave con infiammazione di tipo 2
Marcello Cilia

14.40 – 15.00 L'evoluzione della scienza in asma grave
Claudia Crimi

15.00 – 15.20 Le nuove Linee Guida GINA
Corrado Pelaia

15.20 - 15.40 Asma grave in età pediatrico-adolescenziale
Anna Lucania

15.40 -16.00 Discussione sui temi trattati

SESSIONE 2
L'importanza della diagnostica nella gestione del paziente con asma grave di tipo 2
Moderatori: Gaetano Caramori, Carlo Vancheri

16.00– 16.20 Il percorso diagnostico nel paziente con asma grave
Gino Scalone

16.20 – 16.40 Il valore di un corretto modello di emersione, diagnosi e presa in carico del paziente con asma grave
Francesco Papia

16.40 - 17.00	Ruolo dei biomarkers e importanza del FeNO nella scelta della terapia del paziente con asma grave di tipo 2 Elisabetta Pace
17.00 - 17.30	Discussione sui temi trattati

SESSIONE 3
Asma grave: l'ambulatorio dedicato e accesso alle terapie biologiche

Moderatori: Maurizio Pastorello, Giuseppe Valenti

17.30 – 17.50	L'ambulatorio dedicato all'asma grave: Hub sempre connesso con i centri Spoke per un referral efficace e innovativo Salvatore Lombardo
17.50 – 18.10	Home therapy e autosomministrazione delle terapie biologiche, nuova opportunità nello scenario post COVID: l'esperienza del dermatologo Giovanna Malara
18.10 – 18.30	Prospettiva e ruolo del farmacista nella gestione del paziente con asma grave e infiammazione di tipo 2 Massimo Giampà
18.30 – 18.50	Il paziente con asma grave: bisogni e aspettative Daniela Gaeta
19.50 - 20.00	Discussione finale e Take Home Messages

Sabato, 30 Gennaio 2021

SESSIONE 4
Le terapie biologiche in asma grave

Moderatori: Nicola Scichilone, Girolamo Pelaia

09.00 – 09.20 Anti IgE: Omalizumab
Ettore Ferrarini

09.20 – 09.40 Anti IL-5: Mepolizumab, Benralizumab
Leda Claudia D'amico

09.40 – 10.00 Anti Il-4 IL-13: Dupilumab
Alida Benfante

10.00 – 10.20 Esperienze in real life
Santi Nolasco

SESSIONE 5
Il paziente con comorbidità di tipo 2: nuovi approcci, futuri scenari

Moderatori: Antonio Musarra, Rosario Oliveri

10.20 – 10.40 Le comorbidità in asma grave con infiammazione di tipo 2: CRSwNP, DA, EE
Salvatore Tripodi

10.40 – 11.00 Gestione delle complicanze dovute al COVID in un paziente con asma grave e infiammazione di tipo 2
Filippo Andò

11.00 – 11.20 Approccio integrato alla gestione del paziente con infiammazione di tipo 2: l'efficacia trasversale delle nuove terapie biologiche per il paziente con comorbidità
Stefania Isola

SESSIONE 6
About 2: Casi Clinici

Moderatori: Enzo Cannata
Gaspare Marino
Giancarlo Santonocito

11.20 - 13.15	Caso Clinico 1 Mario Sorgenti
	Caso Clinico 2 Giuseppe Di Marco
	Caso Clinico 3 Filippo Maria Barreca
	Caso Clinico 4 Vittorio Viviano
	Caso Clinico 5 Rosa Fasano
	Caso Clinico 6 Daniela Castiglia
13.15 - 13.30	Compilazione questionario di valutazione ECM e fine lavori

ACCREDITAMENTO ECM

Categoria professionale: Medico chirurgo

Aree specialistiche di riferimento: Allergologia ed immunologia clinica, Malattie dell'apparato respiratorio, Medicina del lavoro e sicurezza degli ambienti di lavoro, Medicina generale (Medici di famiglia), Medicina Interna, Otorinolaringoiatria, Pediatria, Pediatria (Pediatri di libera scelta)

Obiettivo formativo: Documentazione clinica. Percorsi clinico-assistenziali diagnostici e riabilitativi, profilo di assistenza – profili di cura

ORE FORMATIVE: 10 / PARTECIPANTI: 70 / NUMERO CREDITI: 10

Per iscriversi cliccare il seguente link
https://us02web.zoom.us/webinar/register/WN_J3Cl0LBkRSuKFLoRn_xZhw

Per ottenere la certificazione dei crediti è necessario:
- seguire l'evento da pc/tablet/smartphone;
- compilare a fine webinar il form con dati e questionario.

La mancanza/dimenticanza di anche uno solo dei precedenti adempimenti comporta l'impossibilità assoluta del rilascio della certificazione. La partecipazione parziale non dà diritto ad alcun credito. Gli attestati saranno inviati tramite e-mail agli aventi diritto in seguito a tali verifiche.

PROVIDER

Mec Congress S.r.l. (ID: 829)
Via Canfora 149
Catania
tel: 095 8160661
www.meccongress.it

SEGRETERIA ORGANIZZATIVA

Freccia Gialla Srl
Via San Gaetano 28
Viagrande (CT)
tel: 3346527203
www.frecciagialla.it

Con la sponsorizzazione non condizionante di:

SANOFI GENZYME